

# Organigramm Rote Raben Vilsbiburg

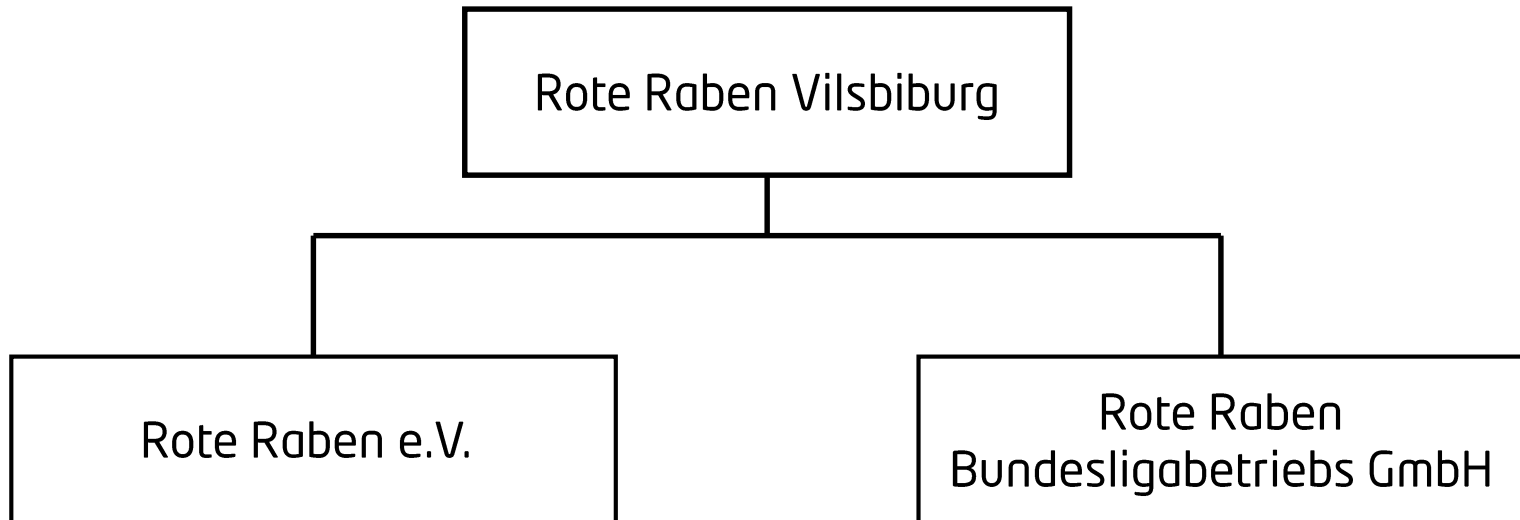

# Rote Raben Vilsbiburg e.V.

## Präsidium

Präsident  
Joachim Weiershaus

Vize Präsident Sport  
André Wehnert

Vize Präsidentin Finanzen  
Brigitte Sieber

Vize Präsident Spielbetrieb  
Manfred Stiegler

Vize Präsident Marketing  
Erwin Wiesmeier

Schatzmeister  
Albert Schwarzberger

### Ehrenrat

Helmut Haider - Franz Wurm -  
Josef Roth - Jutta Widmann -  
Peter Dreier

### Erweitertes Präsidium

Beisitzer  
Männervolleyball  
Andreas Häußler

Beisitzer  
Veranstaltungen  
Johanna Tebbing

Beisitzer  
Schiedsrichter  
Gerh. Schemmerer

Beisitzer  
Schulvolleyball  
Maria Gigilberger

Beisitzer  
Elternvertreter  
Chr. Scheuerer-Hab.

Beisitzer  
Sportl. Leitung  
Werner Neumeier

Beisitzer  
Beachvolleyball  
Achim Kindler

Beisitzer  
Internat  
Klaus Herdl

Beisitzer  
Pressewart  
Roland Regahl

## Sport

Sportlicher Leiter  
Werner Neumeier

Leistungssport  
Nachwuchs weiblich  
Luca Tarantini

Koordinierung  
Nachwuchs weiblich  
Alex Klobertanz

Breitensport  
allgemein  
N.N.

Junioren-, Jugendmannschaften weiblich  
U 20 - U 18 - U 16 - U 14 - U 13 - U 12  
Luca Tarantini, Alex Klobertanz, Milos Zika, Gerhard  
Schemmerer, Johanna Tebbing

Damen 2  
Luca Tarantini

Damen 3  
Alex Klobertanz

Herren 1  
Alex Düsel  
Sebastian Donat

DVV-Stützpunktleiter  
N.N.

Damen 4  
Johanna Tebbing

Freizeit  
Hans Bergwinkl

Damen 5

Schulvolleyball  
Alex Klobertanz  
Gerhard Schemmerer

## Betreuung

### Internat "Rabenhorst"

Leitung: Klaus Herdl  
Betreuung: Vera Bondar

### Medizinische Betreuung

Athletik: Anton Brandmeier  
Physiotherapie: Juvita Praxis  
Ärzte: Dr. Attenberger, Dr.  
Meester, Gudrun Mandler

**Vereinskoordinator** Gunther Hogrefe

# Rote Raben Bundesligabetriebs GmbH

Geschäftsführender Gesellschafter  
André Wehnert

## GmbH-Gesellschafter

André Wehnert

Peter Bruckmayer

Rote Raben Vilsbiburg e.V.  
*(vertreten durch Joachim Weiershaus)*

Joachim Weiershaus

Dr. Karl-Heinz Attenberger

Autohaus Ostermaier GmbH  
*(vertreten durch Michael Ostermaier)*

Michael Ostermaier

Das Blaue Haus  
*(vertreten durch Christian Worschek)*

Steffen Kirchner

Markus Wallner

Georg Grün

Marketing, Sponsoring  
& Organisation  
Christine Weidl

Ticketing, Spielbetrieb & Events  
n.n.

Presse- & Öffentlichkeitsarbeit  
Michael Stolzenberg

Finanzen  
Patricia Deußner

Sponsorenbetreuung

André Wehnert  
Christine Weidl

## Trainerstab Damen 1

Cheftrainer  
Timo Lippuner

Co-Trainer  
Konstantin Bitter

Scout  
Andreas Häußler

Athletiktrainer  
Anton Brandmeier

## Betreuerstab Damen 1

Mannschaftsärzte  
Dr. Karl-Heinz Attenberger  
Dr. Rüdiger Meesters  
Gudrun Mandler

Physiotherapeuten  
Alexa Sander  
Max Häußler

Mannschaftsbetreuer  
Albert Schwarzberger

**Damen 1**  
1. Bundesliga